

VERTIKALNIVÅ 2

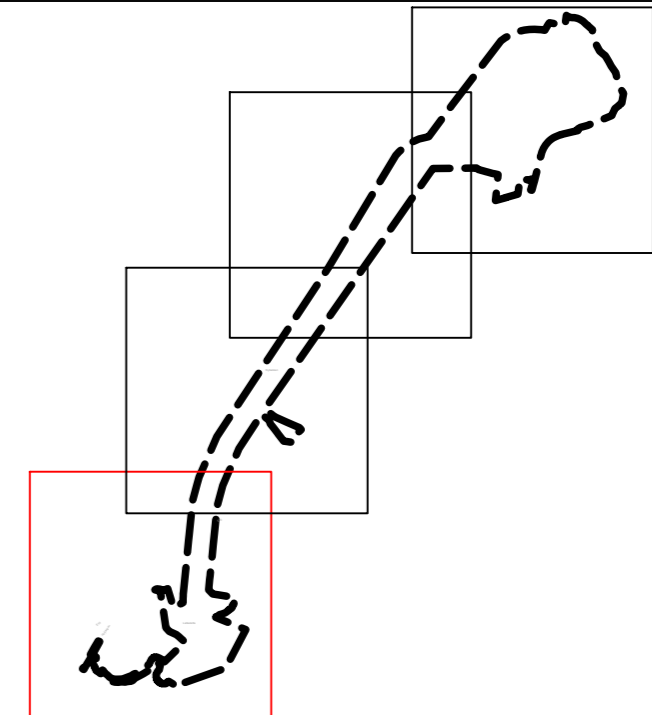
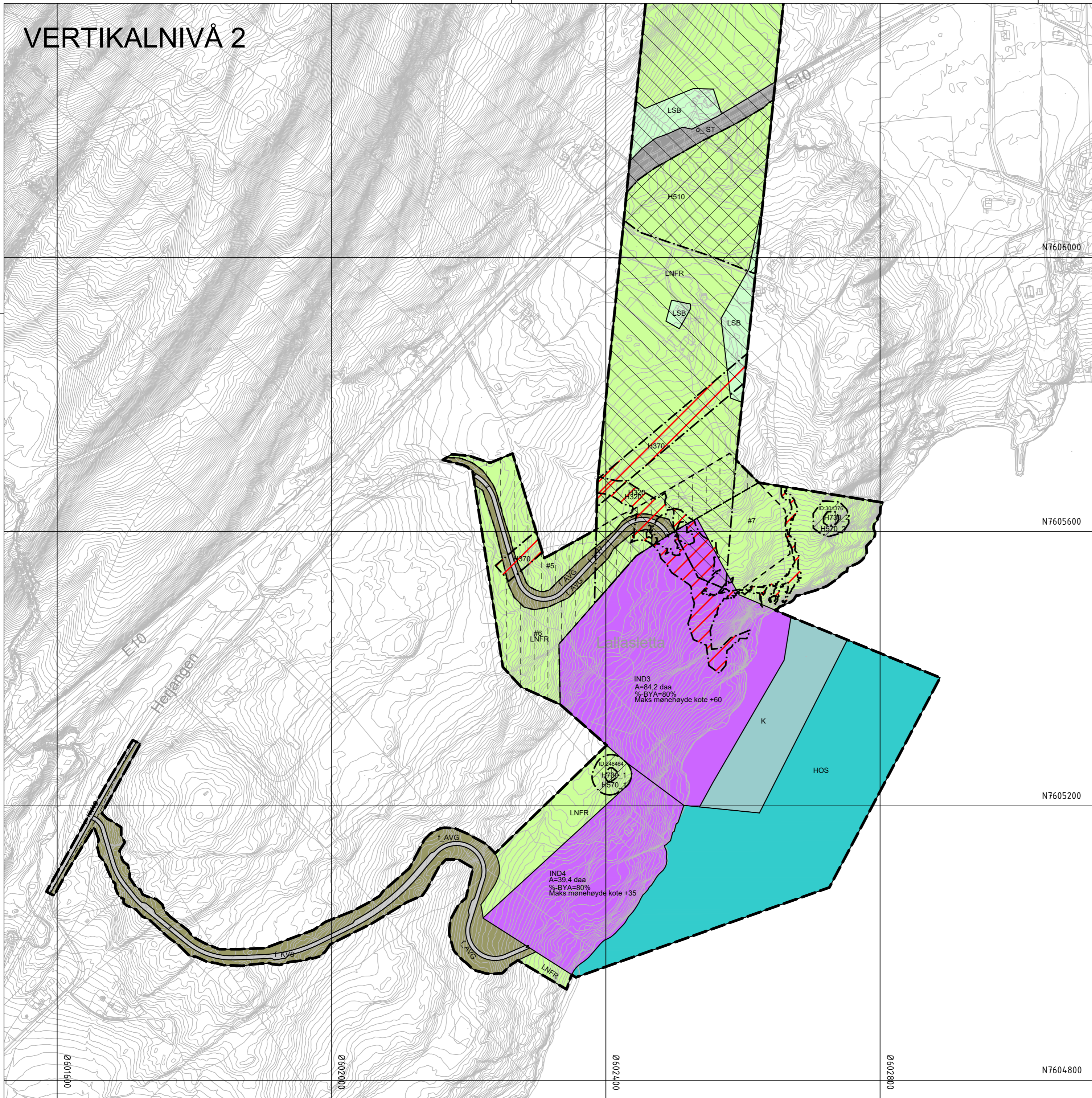

Tegnforklaring

Reguleringsplan PBL 2008

- §12-5. Nr. 1 - Bebyggelse og anlegg**
- IND Industri (1340)
 - EA Energianlegg (1510)
 - KBA Kombineret bebyggelse og anleggsformål (1800)
- §12-5. Nr. 2 - Samferdselsanlegg og teknisk infrastruktur**
- ST Samferdselsanlegg og teknisk infrastruktur (arealer) (2001)
 - V Veg (2010)
 - KV Kjøreveg (2011)
 - AVT Annen veggrunn - tekniske anlegg (2018)
 - AVG Annen veggrunn - grantareal (2019)
 - K Kai (2041)
- §12-5. Nr. 3 - Grønnstruktur**
- GN Naturområde (3020)
- §12-5. Nr. 5 - Landbruks-, natur- og friluftsmål samt reindrift**
- LNFR LNFR areal for nødvendige tiltak for landbruk og reindrift og gårdstilknyttet næringsvirksomhet basert på gårdens ressursgrunnlag (5100)
 - LSB Spredt boligbebyggelse (5210)
- §12-5. Nr. 6 - Bruk og vern av sjø og vassdrag med tilhørende strandsone**
- BSV Bruk og vern av sjø og vassdrag med tilhørende strandsone (6001)
 - HOS Havneområde i sjø (6220)

- §12-6 - Hensynssoner**
- H190 Andre sikringssoner (190)
 - H310 Ras- og skredfare (310)
 - H320 Flomfare (320)
 - H370 Høyspenningsanlegg (inkl høyspentkabler) (370)
 - H510 Hensyn landbruk (510)
 - H570 Bevaring kulturmiljø (570)
 - H730 Båndlegging etter lov om kulturminner (730)
- §12-7 - Bestemmelseområder**
- #7 Midlertidig masselager (2)
 - #8-9 Teknisk infrastruktur (2)
 - #16 Midlertidig bygge- og anleggsområde

- Linjesymbol**
- Plangrense
 - Formålgrense
 - Bestemmelsegrense
 - Midlertidig bygge- og anleggsgrense
 - Grense for sikringszone
 - Grense for faresone
 - Grense for angitt hensynssone
 - Grense for båndleggingszone
 - Regulert høydekurve
 - Regulert senterlinje (1221)
 - Friskitlinje (1222)
 - Måle og avstandslinje (1259)
- Punktsymboler**
- Avkjørsel - både inn og utkjøring (1242)

Kartopplysninger

Kilde for basiskart: Norge Digitalt
 Dato for basiskart: 14.03.24
 Koordinatsystem: ETRS89.UTM-33N
 Høydegrunnlag: NN2000

Ekvidistans: 1m
 Kartmålestokk: 1:4000 m (A2)



Detaljregulering Skoglund – Lallasletta

Med tilhørende reguleringsbestemmelser

Arealplan-ID: 2023003
 Forslagsstiller: Aker Narvik AS



| SAKSBEHANDLING ETTER PLAN- OG BYGNINGSLOVEN | | | |
|--|----------|------------|--------|
| SAKS-NR | DATO | SIGN | |
| Dato | Revisjon | | |
| Dato | Revisjon | | |
| Dato | Revisjon | | |
| Kommunestyret sitt vedtak | | | |
| Ny 2. gang behandling | | | |
| Offentlig ettersyn fra til | | | |
| 2. gangs behandling | | | |
| Offentlig ettersyn fra 23.05.2024 til 05.07.2024 | | | |
| 1. gangs behandling | 019/24 | 14.05.2024 | AEE |
| Kunngjøring av oppstart av planarbeid | | 20.08.2023 | |
| Oppstartsmøte... | | 20.05.2023 | |
| PLANEN ER UTARBEIDET AV: | | TEGNNR. | DATO |
| | | 19.04.24 | SIGN |
| | | | RanSyv |

Det bekrefteas at planen er i samsvar med kommunestyrets vedtak av _____

Date _____ Plansjef _____

VERTIKALNIVÅ 2

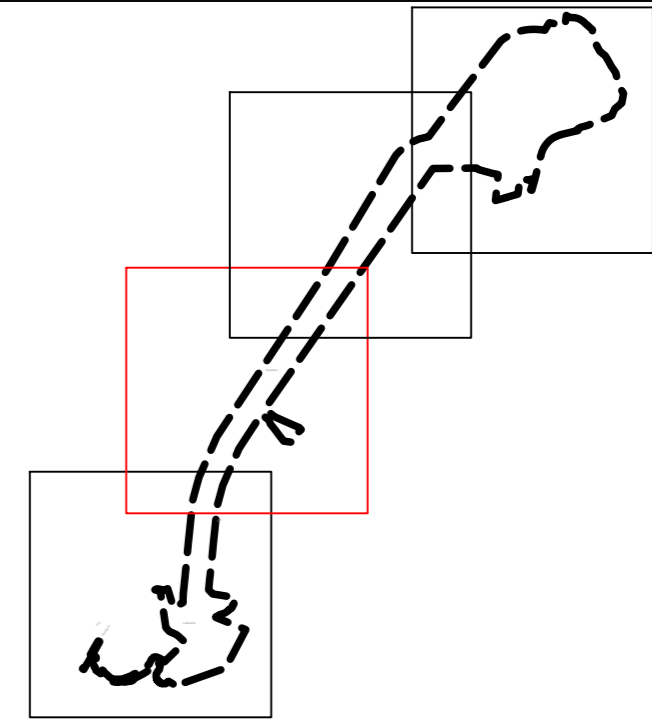
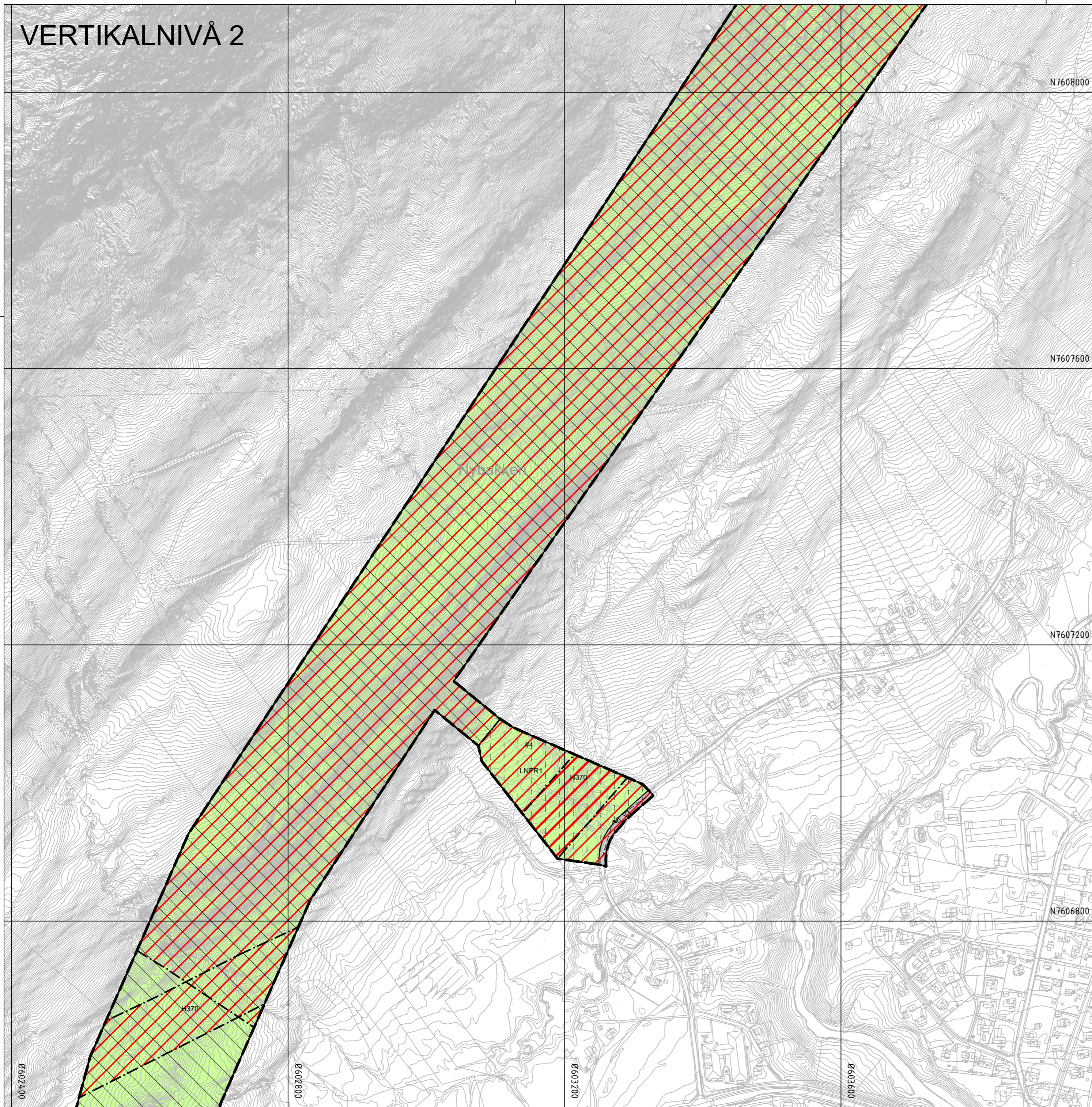

Tegnforklaring

Reguleringsplan PBL 2008

§12-5. Nr. 1 - Bebyggelse og anlegg

- IND Industri (1340)
- EA Energianlegg (1510)
- KBA Kombineret bebyggelse og anleggsformål (1800)

§12-5. Nr. 2 - Samferdselsanlegg og teknisk infrastruktur

- ST Samferdselsanlegg og teknisk infrastruktur (arealer) (2001)
- V Veg (2010)
- KV Kjøreveg (2011)
- AVT Annen veggrunn - tekniske anlegg (2018)
- AVG Annen veggrunn - grantareal (2019)
- K Kai (2041)

§12-5. Nr. 3 - Grønnstruktur

- GN Naturområde (3020)

§12-5. Nr. 5 - Landbruks-, natur- og friluftformål samt reindrift

- LNFR LNFR areal for nødvendige tiltak for landbruk og reindrift og gårdstilknyttet næringsvirksomhet basert på gårdens ressursgrunnlag (5100)
- LSB Spredt boligbebyggelse (5210)

§12-5. Nr. 6 - Bruk og vern av sjø og vassdrag med tilhørende strandsone

- BSV Bruk og vern av sjø og vassdrag med tilhørende strandsone (6001)
- HOS Havneområde i sjø (6220)

§12-6 - Hensynssoner

- H190 Andre sikringssoner (190)
- H310 Ras- og skredfare (310)
- H320 Flomfare (320)
- H370 Høyspenningsanlegg (inkl høyspentkabler) (370)
- H510 Hensyn landbruk (510)
- H570 Bevaring kulturmiljø (570)
- H730 Båndlegging etter lov om kulturminner (730)

§12-7 - Bestemmelseområder

- #7 Midlertidig masselager (2)
- #8-9 Teknisk infrastruktur (2)
- #16 Midlertidig bygge- og anleggsområde

Linjesymbol

- Plangrense
- Formålgrense
- Bestemmelsegrense
- Midlertidig bygge- og anleggsgrense
- Grense for sikringszone
- Grense for faresone
- Grense for angitt hensynssone
- Grense for båndleggingszone
- Regulert høydekurve
- Regulert senterlinje (1221)
- Friskitlinje (1222)
- Måle og avstandslinje (1259)

Punktsymboler

- Avkjørsel - både inn og utkjøring (1242)

Kartopplysninger

Kilde for basiskart: Norge Digitalt
 Dato for basiskart: 14.03.24
 Koordinatsystem: ETRS89.UTM-33N
 Høydegrunnlag: NN2000

Ekvidistans: 1m
 Kartmålestokk: 1:4000 m (A2)



Detaljregulering Skoglund – Lallasletta

Narvik kommune

Med tilhørende reguleringsbestemmelser

Arealplan-ID:
2023003

Forslagsstiller:
Aker Narvik AS

SAKSBEHANDLING ETTER PLAN- OG BYGNINGSLOVEN

| Dato | Revisjon | SAKS-NR | DATO | SIGN |
|--|----------|---------|------------|--------|
| | | | | |
| | | | | |
| | | | | |
| Kommunestyret sitt vedtak | | | | |
| Ny 2. gang behandling | | | | |
| Offentlig ettersyn fra til | | | | |
| 2. gangs behandling | | | | |
| Offentlig ettersyn fra 23.05.2024 til 05.07.2024 | | | | |
| | | 019/24 | 14.05.2024 | AEE |
| Kunngjøring av oppstart av planarbeid | | | | |
| | | | 20.08.2023 | |
| Oppstartsmøte... | | | | |
| | | | 20.05.2023 | |
| PLANEN ER UTARBEIDET AV: | | | | |
| | | TEGNNR. | DATO | SIGN |
| | | | 19.04.24 | RanSyv |

Det bekreftes at planen er i samsvar med kommunestyrets vedtak av

Dato Plansjef

Ø602400

Ø603200

Ø603200

Ø603600

N7606800

N7607600

N7607200

N7608000

VERTIKALNIVÅ 2

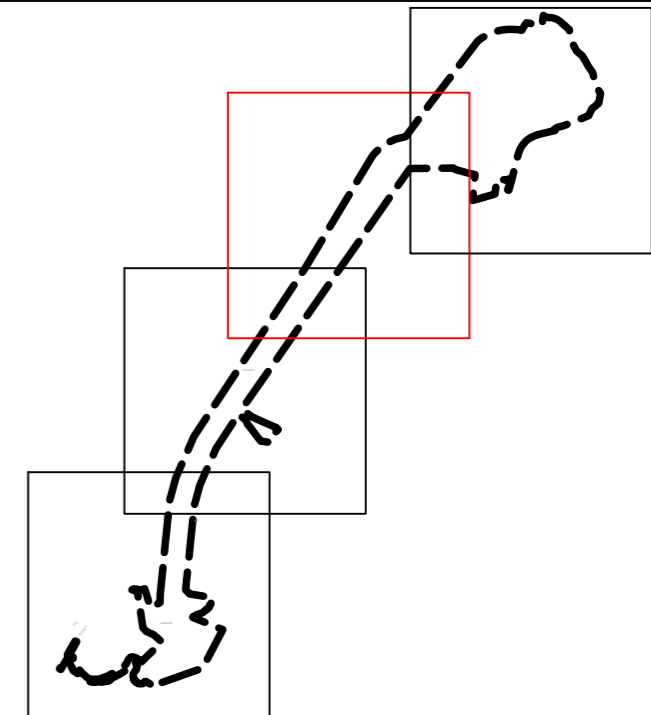
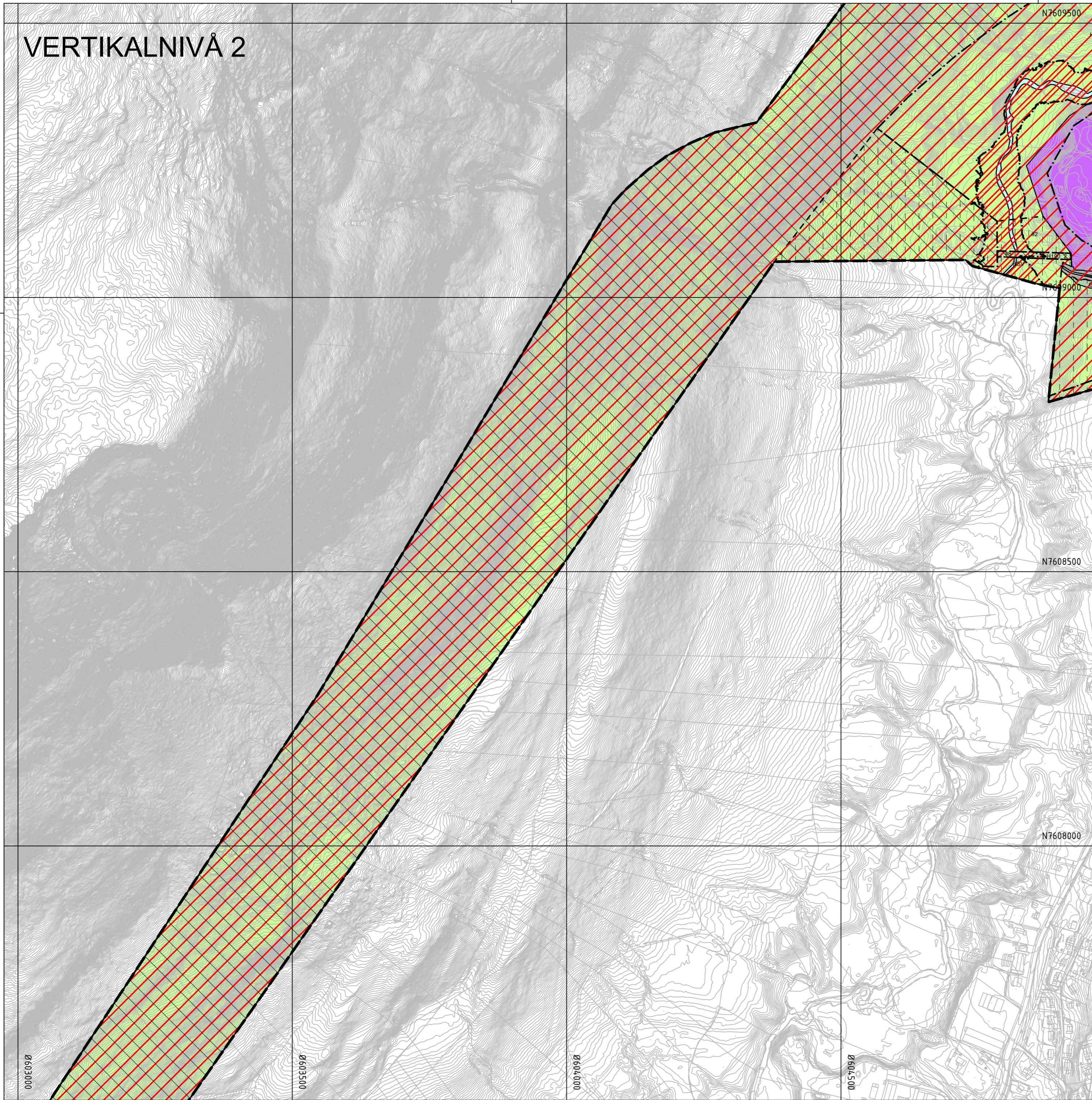

Tegnforklaring

Reguleringsplan PBL 2008

§12-5. Nr. 1 - Bebyggelse og anlegg

- IND Industri (1340)
- EA Energianlegg (1510)
- KBA Kombineret bebyggelse og anleggsformål (1800)

§12-5. Nr. 2 - Samferdselsanlegg og teknisk infrastruktur

- ST Samferdselsanlegg og teknisk infrastruktur (arealer) (2001)
- V Veg (2010)
- KV Kjøreveg (2011)
- AVT Annen veggrunn - tekniske anlegg (2018)
- AVG Annen veggrunn - grantareal (2019)
- K Kai (2041)

§12-5. Nr. 3 - Grønnstruktur

- GN Naturområde (3020)

§12-5. Nr. 5 - Landbruks-, natur- og friluftformål samt reindrift

- LNFR LNFR areal for nødvendige tiltak for landbruk og reindrift og gårdstilknyttet næringsvirksomhet basert på gårdens ressursgrunnlag (5100)
- LSB Spredt boligbebyggelse (5210)

§12-5. Nr. 6 - Bruk og vern av sjø og vassdrag med tilhørende strandsone

- BSV Bruk og vern av sjø og vassdrag med tilhørende strandsone (6001)
- HOS Havneområde i sjø (6220)

§12-6 - Hensynssoner

- H190 Andre sikringssoner (190)
- H310 Ras- og skredfare (310)
- H320 Flomfare (320)
- H370 Høyspenningsanlegg (inkl høyspentkabler) (370)
- H510 Hensyn landbruk (510)
- H570 Bevaring kulturmiljø (570)
- H730 Båndlegging etter lov om kulturminner (730)

§12-7 - Bestemmelseområder

- #7 Midlertidig masselager (2)
- #8-9 Teknisk infrastruktur (2)
- #16 Midlertidig bygge- og anleggsområde

Linjesymbol

- Plangrense
- Formålgrense
- Bestemmelsegrense
- Midlertidig bygge- og anleggsgrense
- Grense for sikringssoner
- Grense for faresone
- Grense for angitt hensynssone
- Grense for båndleggingssoner
- Regulert høydekurve
- Regulert senterlinje (1221)
- Friskitlinje (1222)
- Måle og avstandslinje (1259)

Punktsymboler

- Avkjørsel - både inn og utkjøring (1242)

Kartopplysninger

Kilde for basiskart: Norge Digitalt
 Dato for basiskart: 14.03.24
 Koordinatsystem: ETRS89.UTM-33N
 Høydegrunnlag: NN2000

Ekvidistans: 1m
 Kartmålestokk: 1:4000 m (A2)



Detaljregulering
Skoglund – Lallasletta

Narvik kommune
Med tilhørende reguleringsbestemmelser

Arealplan-ID:
2023003

Forslagsstiller:
Aker Narvik AS

| SAKSBEHANDLING ETTER PLAN- OG BYGNINGSLOVEN | | | |
|--|----------|------------|----------|
| SAKS-NR | DATO | SIGN | |
| Dato | Revisjon | | |
| Dato | Revisjon | | |
| Dato | Revisjon | | |
| Kommunestyret sitt vedtak | | | |
| Ny 2. gang behandling | | | |
| Offentlig ettersyn fra til | | | |
| 2. gangs behandling | | | |
| Offentlig ettersyn fra 23.05.2024 til 05.07.2024 | | | |
| 1. gangs behandling | 019/24 | 14.05.2024 | AEE |
| Kunngjøring av oppstart av planarbeid | | 20.08.2023 | |
| Oppstartsmøte... | | 20.05.2023 | |
| PLANEN ER UTARBEIDET AV: | | TEGNNR. | DATO |
| | | | 19.04.24 |
| | | SIGN | RanSyv |

Det bekreftes at planen er i samsvar med kommunestyrets vedtak av _____

VERTIKALNIVÅ 2

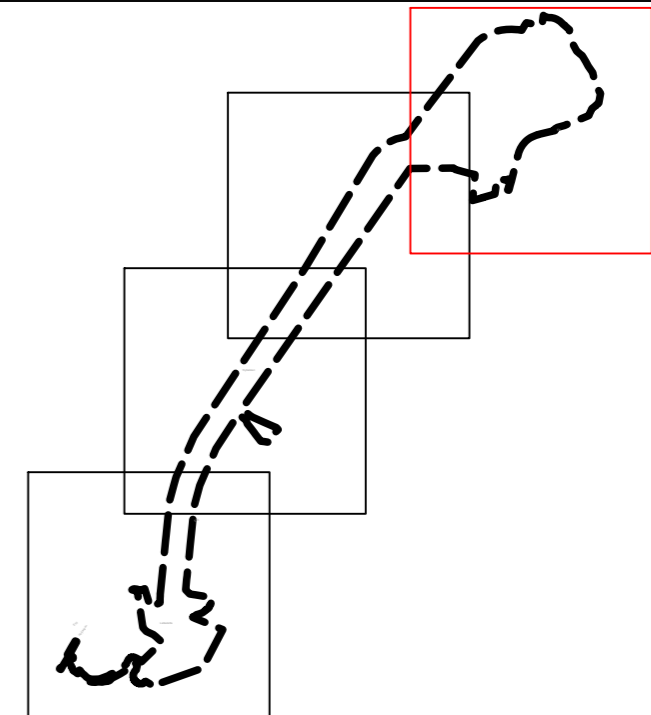
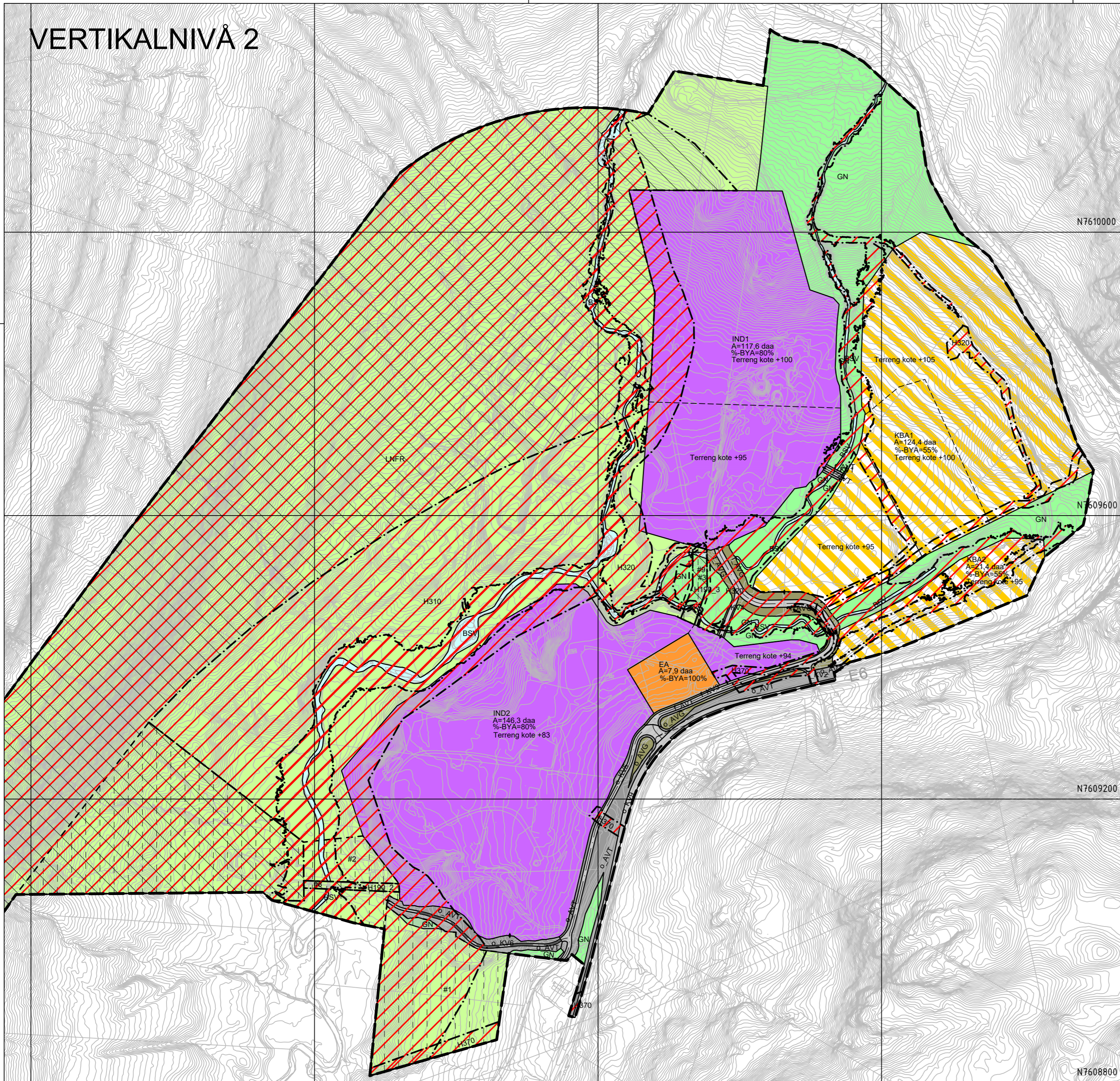

Tegnforklaring

Reguleringsplan PBL 2008

§12-5. Nr. 1 - Bebyggelse og anlegg

- IND Industri (1340)
- EA Energianlegg (1510)
- KBA Kombineret bebyggelse og anleggsformål (1800)

§12-5. Nr. 2 - Samferdselsanlegg og teknisk infrastruktur

- ST Samferdselsanlegg og teknisk infrastruktur (arealer) (2001)
- V Veg (2010)
- KV Kjøreveg (2011)
- AVT Annen veggrunn - tekniske anlegg (2018)
- AVG Annen veggrunn - grantareal (2019)
- K Kai (2041)

§12-5. Nr. 3 - Grønnstruktur

- GN Naturområde (3020)

§12-5. Nr. 5 - Landbruks-, natur- og friluftsmål samt reindrift

- LNF LNF areal for nødvendige tiltak for landbruk og reindrift og gårdstilknyttet næringsvirksomhet basert på gårdens ressursgrunnlag (5100)
- LSB Spredt boligbebyggelse (5210)

§12-5. Nr. 6 - Bruk og vern av sjø og vassdrag med tilhørende strandsone

- BSV Bruk og vern av sjø og vassdrag med tilhørende strandsone (6001)
- HOS Havneområde i sjø (6220)

§12-6 - Hensynssoner

- H190 Andre sikringssoner (190)
- H310 Ras- og skredfare (310)
- H320 Flomfare (320)
- H370 Høyspenningsanlegg (inkl høyspentkabler) (370)
- H510 Hensyn landbruk (510)
- H570 Bevaring kulturmiljø (570)
- H730 Båndlegging etter lov om kulturminner (730)

§12-7 - Bestemmelseområder

- #7 Midlertidig masselager (2)
- #8-9 Teknisk infrastruktur (2)
- #16 Midlertidig bygge- og anleggsområde

Linjesymbol

- Plangrense
- Formålgrense
- Bestemmelsegrense
- Midlertidig bygge- og anleggsgrense
- Grense for sikringszone
- Grense for faresone
- Grense for angitt hensynssone
- Grense for båndleggingszone
- Regulert høydekurve
- Regulert senterlinje (1221)
- Friskitlinje (1222)
- Måle og avstandslinje (1259)

Punktsymboler

- Avkjørsel - både inn og utkjøring (1242)

Kartopplysninger

Kilde for basiskart: Norge Digitalt
 Dato for basiskart: 14.03.24
 Koordinatsystem: ETRS89.UTM-33N
 Høydegrunnlag: NN2000

Ekvidistans: 1m
 Kartmålestokk: 1:4000 m (A2)



Detaljregulering
Skoglund – Lallasletta

Narvik kommune **Med tilhørende reguleringsbestemmelser**

Arealplan-ID:
2023003

Forslagsstiller:
Aker Narvik AS

| SAKSBEHANDLING ETTER PLAN- OG BYGNINGSLOVEN | | | |
|--|----------|------------|----------|
| SAKS-NR | DATO | SIGN | |
| Dato | Revisjon | | |
| Dato | Revisjon | | |
| Dato | Revisjon | | |
| Kommunestyret sitt vedtak | | | |
| Ny 2. gang behandling | | | |
| Offentlig ettersyn fra til | | | |
| 2. gangs behandling | | | |
| Offentlig ettersyn fra 23.05.2024 til 05.07.2024 | | | |
| 1. gangs behandling | 019/24 | 14.05.2024 | AEE |
| Kunngjøring av oppstart av planarbeid | | 20.08.2023 | |
| Oppstartsmøte... | | 20.05.2023 | |
| PLANEN ER UTARBEIDET AV: | | TEGNNR. | DATO |
| | | | 19.04.24 |
| | | SIGN | RanSyv |

Det bekrefteas at planen er i samsvar med kommunestyrets vedtak av _____

VERTIKALNIVÅ 1

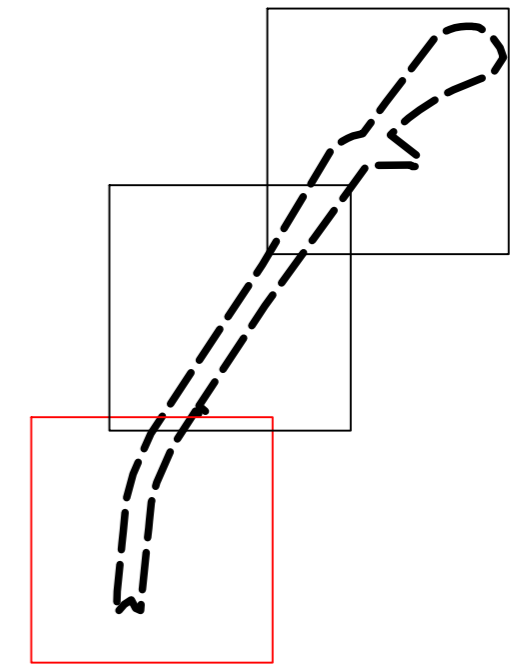
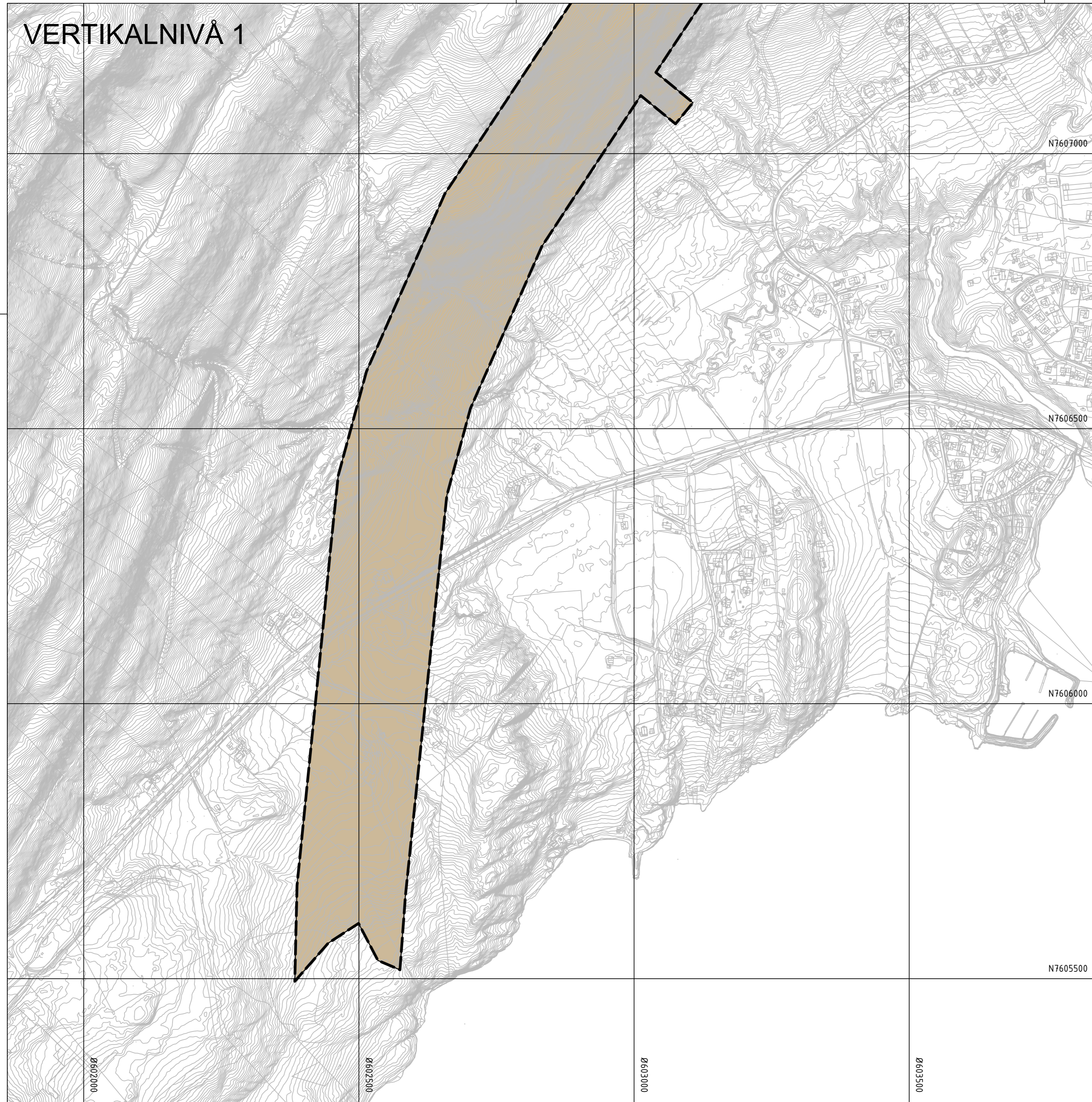

Tegnforklaring

Reguleringsplan PBL 2008 §12-5. Nr. 2 - Samferdselsanlegg og teknisk infrastruktur

- Teknisk infrastruktur
- Linjesymbol**
- Plangrense
- Formålgrense

Kartopplysninger

Kilde for basiskart: Norge Digitalt
 Dato for basiskart: 14.03.24
 Koordinatsystem: ETRS89.UTM-33N
 Høydegrunnlag: NN2000

Ekvidistans: 1m
 Kartmålestokk: 1:5000 m (A2)
 0 125 250m



Narvik kommune

Detaljregulering Skoglund – Lallasletta

Med tilhørende reguleringsbestemmelser

Arealplan-ID:
2023003

Forslagsstiller:
Aker Narvik AS

SAKSBEHANDLING ETTER PLAN- OG BYGNINGSLOVEN

| | | SAKS-NR | DATO | SIGN |
|--|----------|---------|------------|--------|
| Dato | Revisjon | | | |
| Dato | Revisjon | | | |
| Dato | Revisjon | | | |
| Kommunestyret sitt vedtak | | | | |
| Ny 2. gang behandling | | | | |
| Offentlig ettersyn fra til | | | | |
| 2. gangs behandling | | | | |
| Offentlig ettersyn fra 23.05.2024 til 05.07.2024 | | | | |
| 1. gangs behandling | | 019/24 | 14.05.2024 | AEE |
| Kunngjøring av oppstart av planarbeid | | | 20.08.2023 | |
| Oppstartsmote... | | | 20.05.2023 | |
| PLANEN ER UTARBEIDET AV: | | TEGNNR. | DATO | SIGN |
| | | | 19.04.24 | RanSyv |

Det bekreftes at planen er i samsvar med kommunestyrets vedtak av

Dato _____ Plansejef _____

VERTIKALNIVÅ 1

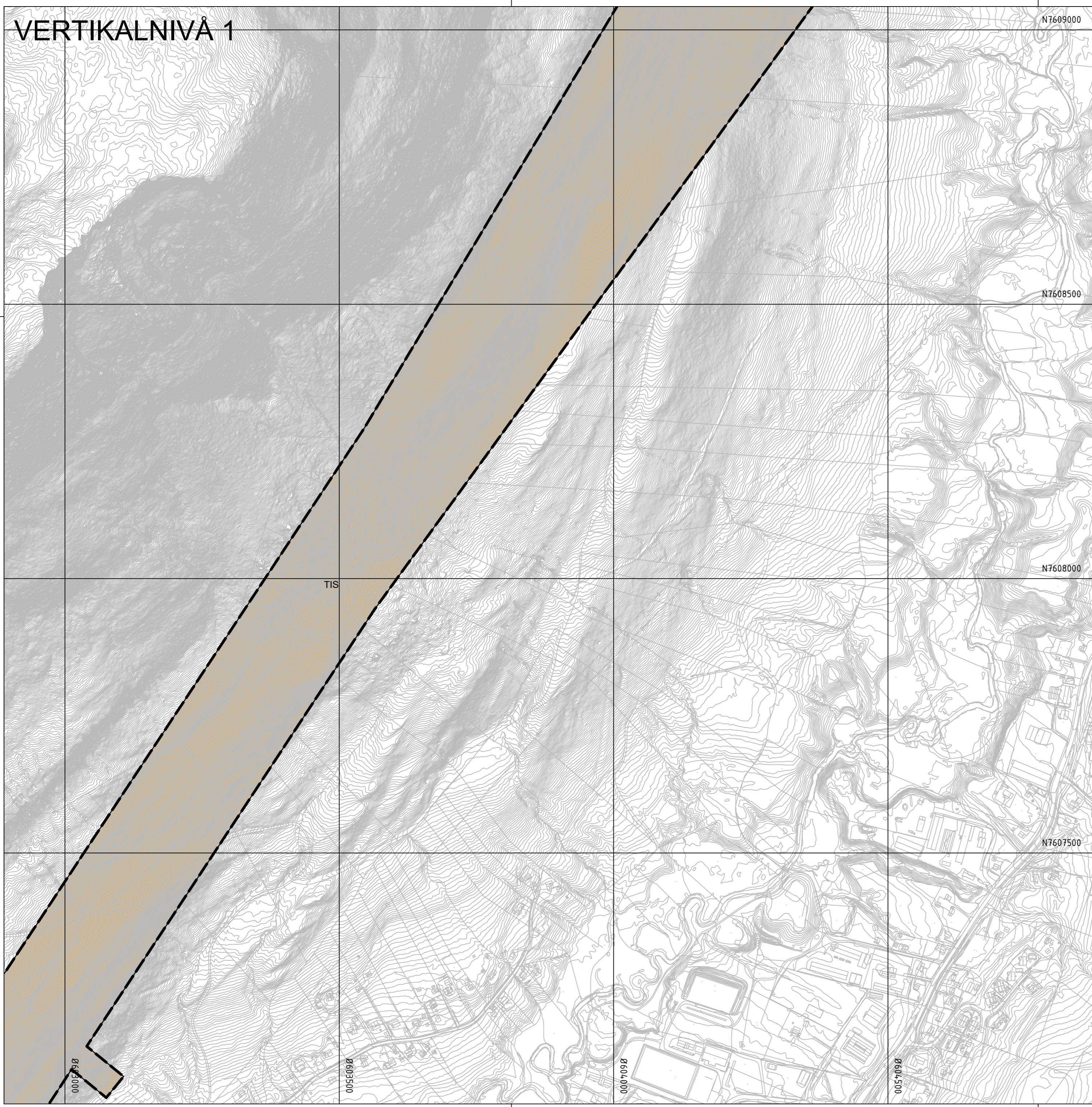

N7609000
N7608500
N7608000
N7607500

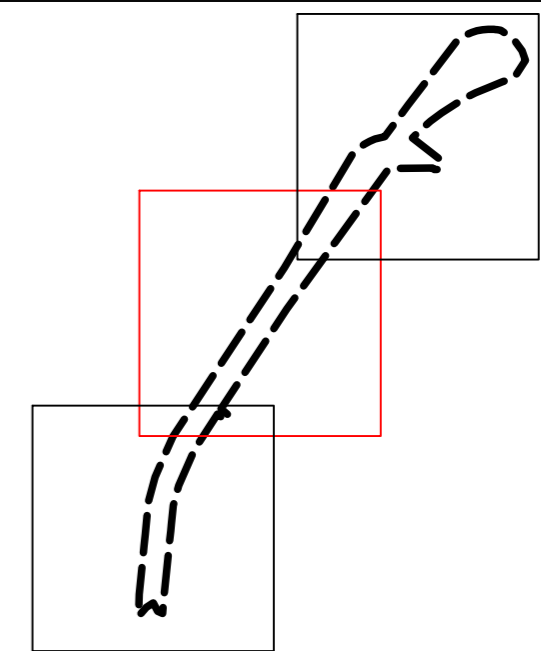

Tegnforklaring

- Reguleringsplan PBL 2008**
§12-5. Nr. 2 - Samferdselsanlegg og teknisk infrastruktur
- TIS Teknisk infrastruktur
 - Linjesymbol**
 - Plangrense
 - Formålgrense

Kartopplysninger

Kilde for basiskart: Norge Digitalt
Dato for basiskart: 14.03.24
Koordinatsystem: ETRS89.UTM-33N
Høydegrunnlag: NN2000

Ekvidistanse: 1m
Kartmålestokk: 1:5000 m (A2)
0 125 250m



Detaljregulering
Skoglund – Lallasletta

Narvik kommune
Med tilhørende reguleringsbestemmelser

Arealplan-ID:
2023003

Forslagsstiller:
Aker Narvik AS

| SAKSBEHANDLING ETTER PLAN- OG BYGNINGSLOVEN | | SAKS-NR | DATO | SIGN |
|--|----------|---------|------------|--------|
| Dato | Revisjon | | | |
| Dato | Revisjon | | | |
| Dato | Revisjon | | | |
| Kommunestyret sitt vedtak | | | | |
| Ny 2. gang behandling | | | | |
| Offentlig ettersyn fra til | | | | |
| 2. gangs behandling | | | | |
| Offentlig ettersyn fra 23.05.2024 til 05.07.2024 | | | | |
| 1. gangs behandling | | 019/24 | 14.05.2024 | AEE |
| Kunngjøring av oppstart av planarbeid | | | 20.08.2023 | |
| Oppstartsmote... | | | 20.05.2023 | |
| PLANEN ER UTARBEIDET AV: | | TEGNNR. | DATO | SIGN |
| | | | 19.04.24 | RanSyv |

Det bekreftes at planen er i samsvar med kommunestyrets vedtak av _____

Date _____ Plansejef _____

VERTIKALNIVÅ 1

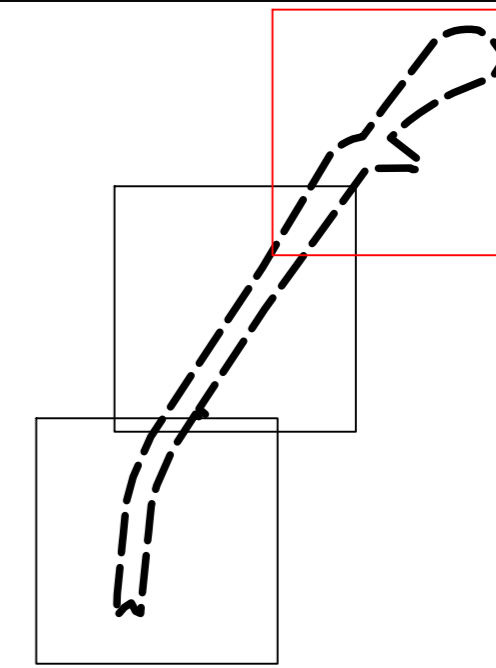
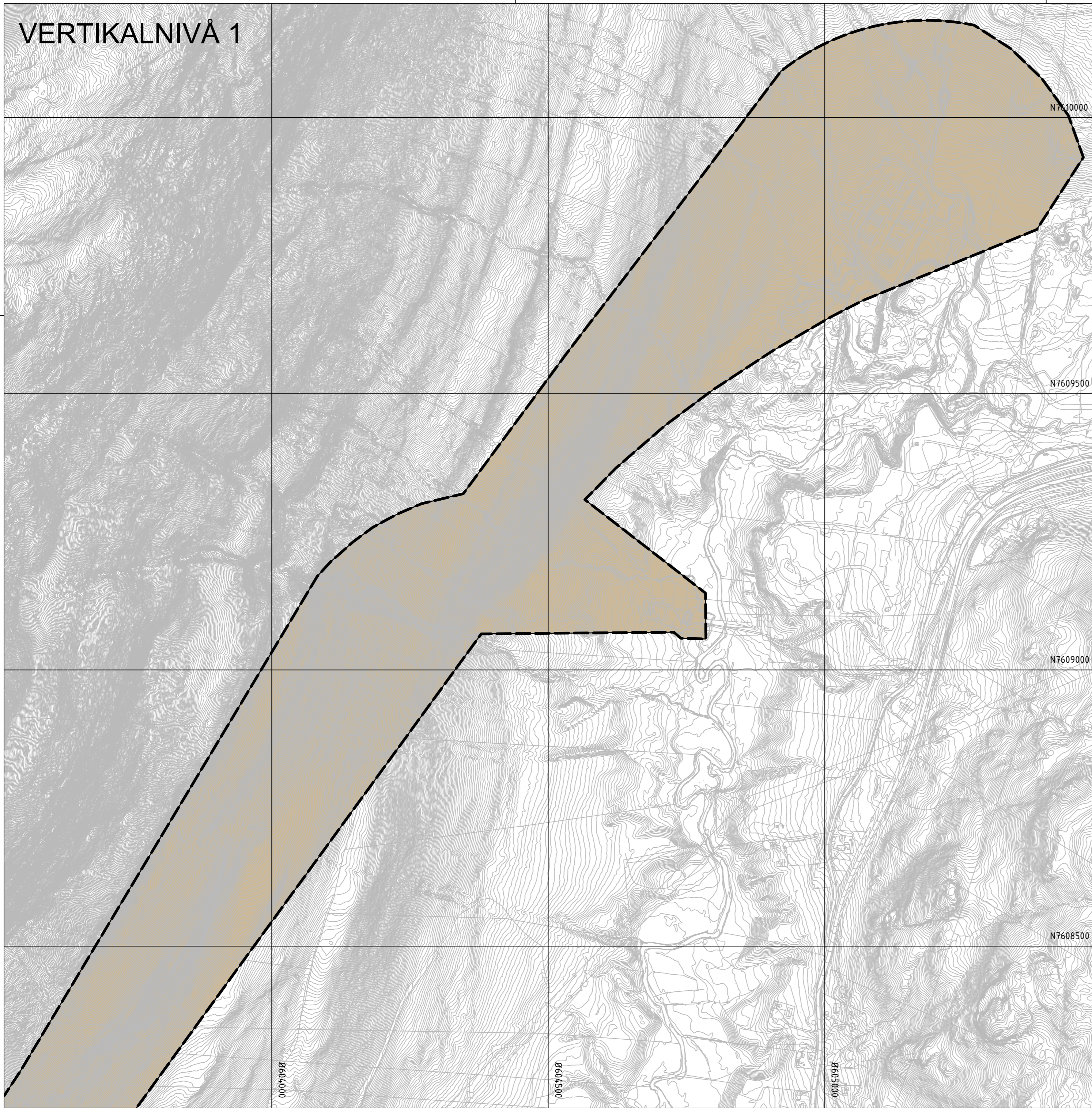

Tegnforklaring

Reguleringsplan PBL 2008

§12-5. Nr. 2 - Samferdselsanlegg og teknisk infrastruktur

TIS Teknisk infrastruktur

Linjesymbol

Plangrense
Formålgrense

Kartopplysninger

Kilde for basiskart: Norge Digitalt
Dato for basiskart: 14.03.24
Koordinatsystem: ETRS89.UTM-33N
Høydegrunnlag: NN2000

Ekvidistans: 1m
Kartmålestokk: 1:5000 m (A2)
0 125 250m



Detaljregulering
Skoglund – Lallasletta

Arealplan-ID:
2023003

Narvik kommune
Med tilhørende reguleringsbestemmelser

Forslagsstiller:
Aker Narvik AS

SAKSBEHANDLING ETTER PLAN- OG BYGNINGSLOVEN

| | | SAKS-NR | DATO | SIGN |
|--|----------|---------|------------|--------|
| Dato | Revisjon | | | |
| Dato | Revisjon | | | |
| Dato | Revisjon | | | |
| Kommunestyret sitt vedtak | | | | |
| Ny 2. gang behandling | | | | |
| Offentlig ettersyn fra til | | | | |
| 2. gangs behandling | | | | |
| Offentlig ettersyn fra 23.05.2024 til 05.07.2024 | | | | |
| 1. gangs behandling | | 019/24 | 14.05.2024 | AEE |
| Kunngjøring av oppstart av planarbeid | | | 20.08.2023 | |
| Oppstartsmøte... | | | 20.05.2023 | |
| PLANEN ER UTARBEIDET AV: | | TEGNNR. | DATO | SIGN |
| | | | 19.04.24 | RanSyv |

Det bekreftees at planen er i samsvar med kommunestyrets vedtak av

Dato Plansejef