

Farled ferge:
 Bredde: 156m
 Dybde kote -8 m
 NN2000
 -8 NN2000 tilsvarer
 -6.08 sjøkartnull

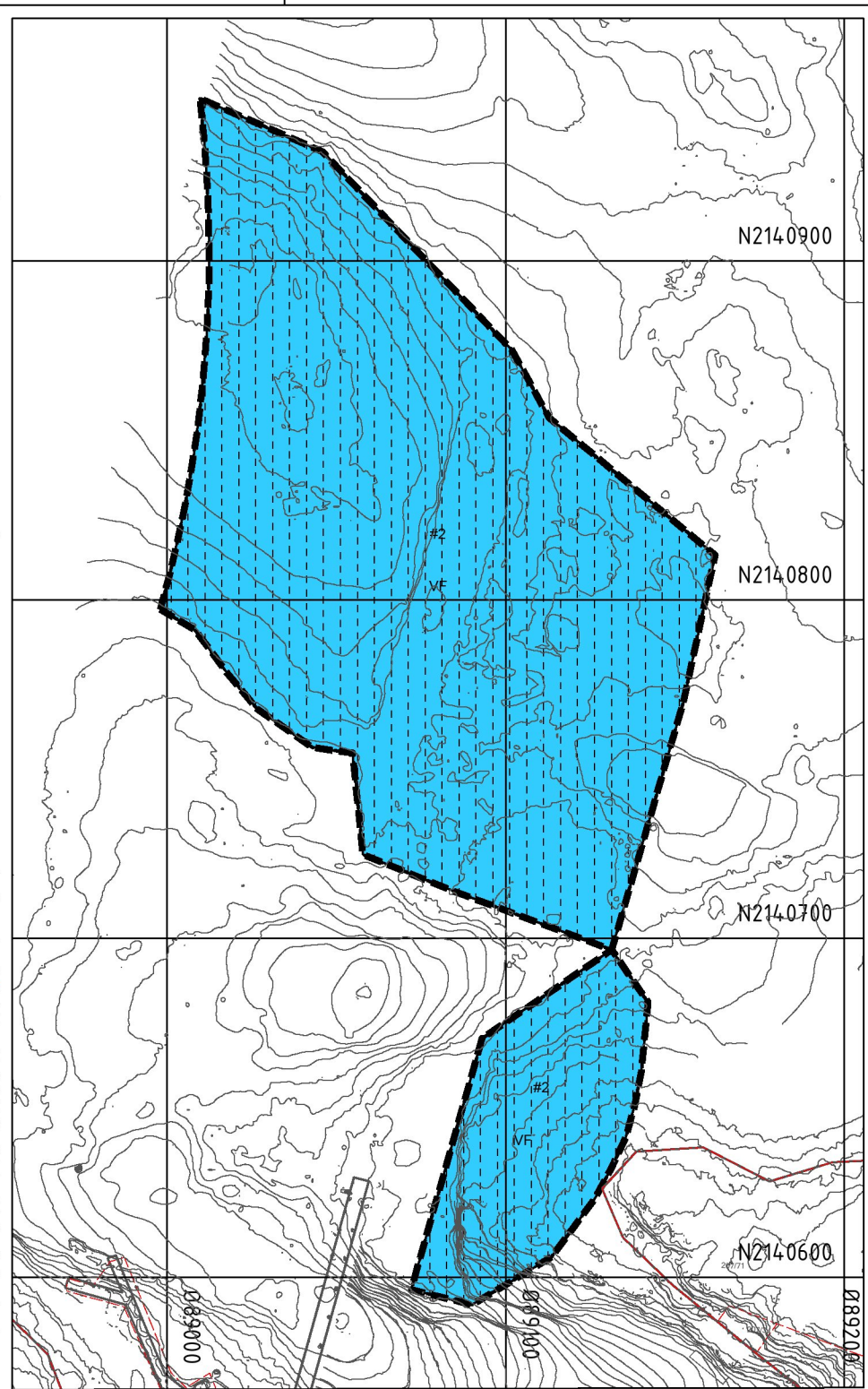
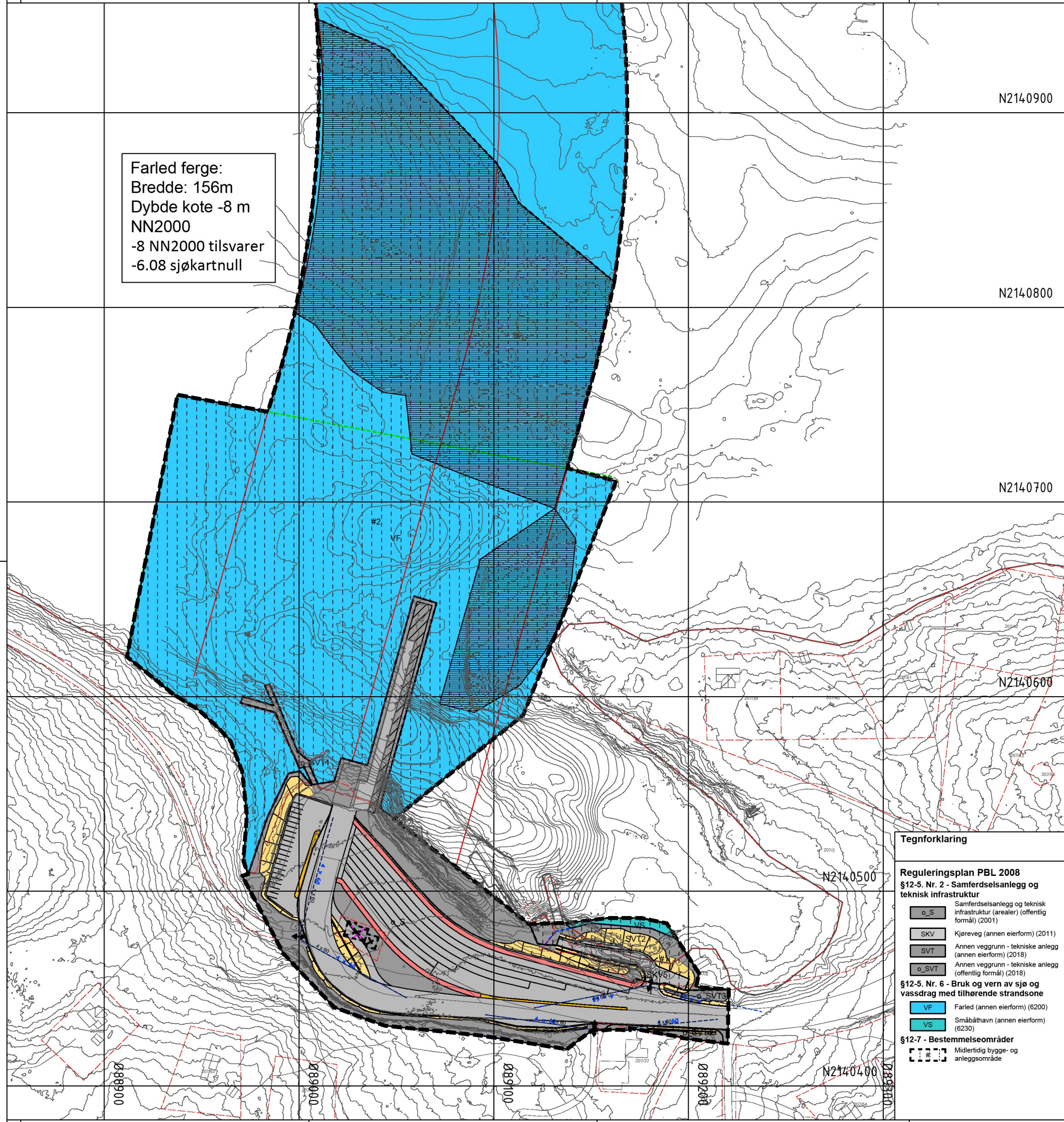

Vertikalnivå 4 på sjøbunnen

Tegnforklaring

- Reguleringsplan PBL 2008**
 §12-5. Nr. 2 - Samferdselsanlegg og teknisk infrastruktur
- o_S Samferdselsanlegg og teknisk infrastruktur (arealer) (offentlig formål) (2001)
 - SKV Kjøreveg (annen eierform) (2011)
 - SVT Annen veggrunn - tekniske anlegg (annen eierform) (2018)
 - o_SVT Annen veggrunn - tekniske anlegg (offentlig formål) (2018)
- §12-5. Nr. 6 - Bruk og vern av sjø og vassdrag med tilhørende strandsone
- VF Farled (annen eierform) (6200)
 - VS Småbåthavn (annen eierform) (6230)
- §12-7 - Bestemmelseområder
- Midlertidig bygge- og anleggsområde

- Linjesymbol**
- RpFormålGrense
 - PblMidlByggAnleggGrense
 - Bebyggelse som forutsettes fjernet (1215)
 - Friskiltinje (1222)
 - RpGrense
- Punktsymboler**
- Avkjørsel - både inn og utkjøring (1242)

Kartopplysninger
 Kilde for basiskart: FKB
 Ekvidistanse: 1m
 Dato for basiskart: 07.02.2019
 Kartmålestokk: 1:2000 m
 Koordinatsystem: EUREF89 NTM-sone 16
 Høydegrunnlag: NN2000

Detailregulering
 Tiltrekkning for lavutslippsferge E6 Skarberget
 Med tilhørende reguleringsbestemmelser

Narvik kommune

Arealplan-ID: 1806_2019005
 Forslagsstiller: Statens vegvesen

SAKSBEHANDLING ETTER PLAN- OG BYGNINGSLOVEN		SAKS-NR	DATO	SIGN
Dato	Revisjon			
Dato	Revisjon			
Dato	Revisjon			
Dato	16.10.2020	Revisjon	Merknader fra offentlig ettersyn 29.06-31.08.	tomaj

Kommunestyret sitt vedtak
 Ny 2. gangs behandling
 Offentlig ettersyn fra til

2. gangs behandling
 Offentlig ettersyn fra 29.06.20 til 31.08.20

1. gangs behandling
 Kunningjering av oppstart av planarbeid
 Oppstartsmøte...

PLANEN ER UTARBEIDET AV: PLANKONSULENT

TEGNNR. DATO SIGN.
 R001 29.06.20

Det bekrefte at planen er i samsvar med kommunestyrets vedtak av